



ひこちゅう通信

No.
006

あけおめ、ひこちゅうです😊

令和8年の新春を迎え、心よりお慶び申し上げます。

本年も、稲枝地域の事業者の皆さまに寄り添いながら、商工会からの情報をわかりやすくお届けしてまいります。



今月のおすすめ情報

◆ 3つの「壁」の解決セミナーのご案内

滋賀県社会保険労務士会では、働き方の違いによって立ちはだかる「3つの壁」をテーマにしたセミナーが開催されます。

- 👴 年取の壁
- 🏠 仕事と家庭の壁
- 👤 人材不足の壁

「制度は聞いたことがあるけれど、実際どう対応すればいいの？」

そんな疑問に対して、実務に役立つヒントを分かりやすく解説します🌟

働き方改革を進めながら、安心して長く働ける企業づくりを一緒に考えてみませんか？

📅 日時：令和8年2月6日（金）13:30～16:30

📍 会場：コラボしが21（大津市打出浜）3階 中会議室2

📺 Zoom配信あり（会場+オンラインのハイブリッド開催）

👤 定員：会場20名

💰 参加無料

県内に事業所を有する中小企業事業主・労務管理担当者の皆さまにおすすめのセミナーです。

詳しい内容はチラシをご覧ください。

🔗 お申し込みは[こちら](#)

今後の予定

■ 確定申告相談会のご案内

確定申告の時期が近づいてきましたね📅

稲枝商工会では、税理士による無料の確定申告相談会を開催します！

「申告の進め方が不安...」「消費税の扱いを確認したい」

そんな方は、この機会にぜひご相談ください🌟

📅 確定申告相談会（要申込）

📅 2/18(水)、3/2(月)

🕒 各日 10:00～16:00

📍 稲枝商工会館

👤 講師：伊藤 洋二郎 税理士

📞 申込はお電話またはFAXをお願いします
(☎43-2201 / FAX 43-6338)

📄 持参物や手数料など、詳しくは別添PDFをご確認ください🌟

いつでも商工会に相談してね！
また次回もお楽しみに♪

💡 別途、経営のためになる講習会のご案内を添付しています！
ぜひチェックして、業務改善や売上アップにお役立てください😊

確定申告相談会のご案内

このことにつきましては、所得税及び消費税の確定申告をしていただく時期となり、商工会では税理士による無料相談会を下記日程で開催しますので、お気軽にご相談ください。

なお、相談を希望される方は、電話（43-2201）あるいは下記によりFAX（43-6338）にてお申し込み下さいますようお願いいたします。

下記の相談日以外の確定申告に関する相談につきましては、スムーズに対応するため来館前に必ず電話いただきますようお願いいたします。

記

- 日時 令和8年 2月18日（水）、3月2日（月）（各日10時～16時まで）
- 場所 稲枝商工会館
- 講師 伊藤 洋二郎 税理士
- 持参物 申告者の本人確認書類の写し
- ◆マイナンバーカード(e-taxを行う場合は暗証番号が必要です)
 - ◆カードのない方(本人のマイナンバーを確認できる書類と身分証明書)
- 専従者及び扶養家族の個人番号（マイナンバーがわかるもの）
- 税務署より送付されたハガキ、または書類(確定申告のお知らせ)**
- 年金所得・給与所得のある方は源泉徴収票
- 国民健康保険料、国民年金保険料、生命保険料、地震保険料、小規模企業共済等控除証明書、寄付金控除証明書または寄付金受領書証明書
- 令和7年中に支払った医療費の領収書等を集計したもの
- 住宅借入金控除関係書類（住宅借入金等特別控除を受ける2年目以降の方）
- 指導手数料 ○決算・所得税申告 3,300円、5,500円（指導業務量により金額が異なります）
- 消費税確定申告 簡易課税：3,300円 本則課税：5,500円

※ご自身で申告書等を作成して商工会に提出する場合、税理士への相談のみの場合、商工会記帳システム利用者は手数料不要です。

※書面で提出する際の申告書等の控えに收受受付印押印は廃止されましたのでご注意ください。

確定申告相談 申込書

相談希望日・時間 月 日 時～ （相談時間：1時間程度）

事業所名 電話

消費税申告相談有無 無 ・ 有 （本則課税 ・ 簡易課税）

※ 希望日時が重なる場合は調整させていただきます。

INSTAGRAM 掲載事業者募集

滋賀県中小企業支援課公式Instagramアカウント「@kirari_shiga」で
紹介する県内の事業者様を募集します。

応募してくださる事業者様は、
ぜひお近くの支援機関までご相談ください。
応募フォームのURL等は支援機関にお伝えしておりますので、
支援機関をとおして申請していただきますようお願いいたします。
皆様のご活用をお待ちしております。

Instagramアカウント
@kirari_shiga



年間25者程度の記事作成を予定しております。
応募者多数の場合は、掲載できない可能性があります。

応募の流れは裏面へ！！

応募の流れ

1

支援機関へ相談

応募を検討されている事業者様は、お近くの支援機関へ相談下さい。

※支援機関とは商工会、商工会議所、公益財団法人滋賀県産業支援プラザ等

2

応募する

応募フォームのURLは支援機関にお知らせしています。支援機関をとおしてご応募いただきますようお願いいたします。

3

日程調整

応募いただいた内容を確認し、支援機関をとおして取材日程等を連絡します。

4

取材・投稿記事作成

取材を行い、投稿記事の作成を行います。

5

確認・投稿

事業者様や支援機関の確認が取れ次第、投稿します。

ぜひ、ご活用ください！！

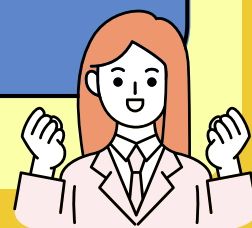

創業間もない セミナー&交流会

ちいさな企業が
出会い、ともに学び、つながる
場所づくりプロジェクト

交流会費
1000円
(ケーキセット付)

定員30名

2026年 2月 9日(月)
14:00~16:45 (受付13:30~)

会場 ホテルニューオウミ2階 おうみ東
(JR近江八幡駅西口徒歩3分)



セミナーで学び
事業を軌道に
乗せる

プレゼンで
自己を高め
自社をPRする

仲間をふやし
ビジネスを
加速する

「創業したばかりで仲間がほしい」「事業のヒントを得たい」「ビジネスを広げたい」
——そんな皆さまのために、学びと交流を一体にしたイベントを開催します。
仲間づくりやビジネスチャンス拡大のきっかけに、ぜひお越しください。

第1部 経営セミナー (14:00~15:30)

『創業者が「死の谷」を超えて持続的な成長を実現する秘訣』

講師 ミナト経営株式会社 代表取締役 田内 孝宜 氏

セミナーのポイント!

- 私たち(経営者)が置かれている現状(外部環境)の理解
- 経営者としての「志」
- 事業活動を持続的な成長に乗せるポイント

講師紹介

田内 孝宜 氏



滋賀県草津市出身。中小企業診断士。
『“本業”で全ての人を輝かせる』を理念に、2016年より地元滋賀県で経営戦略と組織開発(チームビルディング)を軸に企業コンサルティングを実施。
『人の思考特性』や『会社の健康状態』を見る化する診断ツールを活用し、成果を出す企業を多数支援している。毎年商工会で多数の創業セミナーに講師として登壇している創業支援のプロとして活躍中!

第2部 ビジネス交流会 (15:30~16:45)

○参加者5分プレゼン大会 (3名)

今こんな事業してます! お店に来てほしい! こんな商品探しています!
などなど... 皆の前でプレゼン、発表したい方募集中!
田内先生からのコメントやアドバイスもあり!
※ 事前申込・先着3名。事前にプレゼンデータを送付いただきます。

○交流会

参加者全員自己紹介! 名刺交換、商品紹介・展示等
わきあいあいと交流しましょう!(ケーキセット付)
※ 参加費1,000円は当日受付にていただきます。
※ パンフレットの配布、商品の展示等を希望される方は
申込時にあわせてお申し出ください。



—参加対象者—

- 創業おおよそ3年以内の方
- これから創業される方
- 上記の方とつながりたい方
(会員・非会員は問いません)

—問合・申込先—

滋賀県商工会連合会
☎077-511-1470
申込は右の2次元コード
又はチラシ裏面の
申込書をFAX下さい
【締切:2月2日(月)】
※定員に達し次第締切



セミナー&交流会 申込方法

記載のURL又はQRコードより、申込フォームへ進み、必要事項を記入して下さい。

下記の申込書に記入の上、FAX、メールで申し込みいただいても結構です。

申込締切：2月2日（月）

※但し、定員に達し次第、締め切ります。

申込URL：<https://forms.gle/pq3TLGtc7gGAqgxWA>



申込二次元コード

2月9日（月）開催
創業間もないセミナー&交流会

FAX申込書

送信先 滋賀県商工会連合会
FAX：077-523-3733
Mail：ml_shien@shigasci.net

所属団体名	ない場合は空欄で結構です
事業所名	
参加者氏名	
所在地	
連絡先	
メールアドレス	
業種	
属性	いずれかにチェックしてください。 <input type="checkbox"/> 創業されている方（おおむね創業3年以内の方） <input type="checkbox"/> 創業を予定されている方、または創業希望者 <input type="checkbox"/> 上記の方とつながりを求めている方 <input type="checkbox"/> その他（ ）
参加者5分プレゼン（先着3名）	5分プレゼンを希望される方はチェックしてください。 事前にパワポまたはPDFスライドデータを上記のメール宛て送付をお願いします。 （希望者多数の場合は、先着順としますのでご了承ください） <input type="checkbox"/> 5分プレゼンを希望する
パンフレット配布、商品展示等	交流会でパンフレット等の配布や商品展示を行う場合はチェックしてください。 配布・展示物は当日ご持参ください。 <input type="checkbox"/> パンフレット・チラシを配布したい（配布台に設置） <input type="checkbox"/> 商品等の展示を行いたい（1テーブルを準備します） （展示物の内容 ）
その他	セミナーやプレゼン、商品展示等でご質問、ご希望などがありましたら記載ください。

会場定員
20名
参加無料

社
労
士
セ
ミ
ナ
ー

3つの「壁」の 解決セミナー



令和8年

2月6日 **金** 13:30~16:30

場所 コラボしが21 3階中会議室2 滋賀県大津市打出浜 2-1
及び Zoom配信によるハイブリッド方式

●開会 13:30~13:40

第1講 | 13:40~14:30 | 「**年収**の壁」 | 講師:滋賀県社会保険労務士会会員

第2講 | 14:40~15:30 | 「**仕事と家庭**の壁」 | 講師:滋賀労働局担当官

第3講 | 15:40~16:30 | 「**人材不足**の壁」 | 講師:滋賀県社会保険労務士会会員



滋賀県社会保険労務士会 Tel.077-526-3760

〒520-0806 大津市打出浜2-1「コラボしが21」6F

滋賀県社労士会

検索

主催：滋賀県社会保険労務士会

後援：滋賀県・滋賀労働局

FAX
送信先 : 077-526-1800

社労士セミナー 参加申込書

3つの「壁」の解決セミナー

事業所名		業種	
所在地	〒		
TEL		FAX	
所属・役職		ふりがな 氏名	
所属・役職		ふりがな 氏名	
所属・役職		ふりがな 氏名	

●参加申し込みについて

参加ご希望の方は、上記参加申込書にご記入の上、FAXでお申し込みください。定員を超えた場合のみ、調整のご連絡をいたします。特に連絡がない場合は、当日、時間までに会場へお越しください。

●Webからの申し込みについて

Webにて参加申し込みされる方は右の二次元コードからアクセスしてください。



※参加申込書にご記入いただいた事項は、当セミナーにのみ利用させていただきます。

●会場のご案内

コラボしが21 滋賀県大津市打出浜2-1



■JR利用：京阪石場駅から徒歩3分。JR膳所駅、京阪膳所駅から徒歩15分。

■バス利用：JR大津駅から京阪バス、近江鉄道バスで約5分。京阪浜大津駅から京阪バス、近江鉄道バスで約10分。「商工会議所前」または「びわ湖ホール」下車。駐車場はございませんので、できるだけ公共交通機関をご利用ください。(コラボしが21駐車場はご利用できません。)

【お問合せ】

滋賀県社会保険労務士会
Tel.077-526-3760